

Weighted Returns on Trades in Portfolio Context

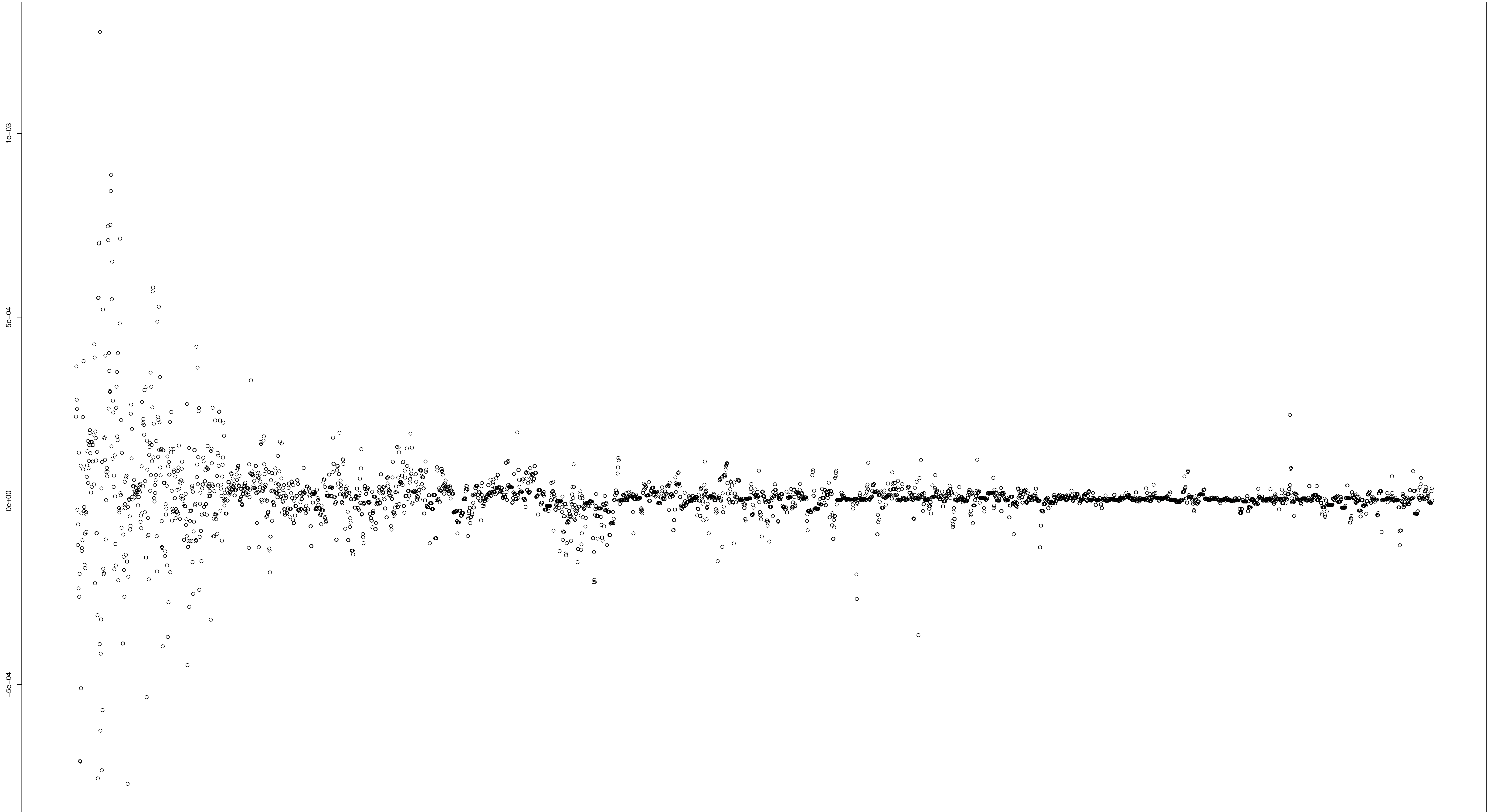

01-01-2017 01-02-2017 01-03-2017 01-04-2017 01-05-2017 01-06-2017 01-07-2017 01-08-2017 01-09-2017 01-10-2017 01-11-2017 01-12-2017 02-01-2018 02-02-2018 02-03-2018 02-04-2018 02-05-2018 02-06-2018 02-07-2018 02-08-2018 02-09-2018 02-10-2018 02-11-2018 02-12-2018 03-01-2019 03-02-2019 03-03-2019 03-04-2019 03-05-2019 03-06-2019 03-07-2019 03-08-2019 03-09-2019 03-10-2019 03-11-2019 03-12-2019 04-01-2020 04-02-2020 04-03-2020 04-04-2020 04-05-2020 04-06-2020 04-07-2020 04-08-2020 04-09-2020 04-10-2020 04-11-2020 04-12-2020 05-01-2021 05-02-2021 05-03-2021 05-04-2021 05-05-2021 05-06-2021 05-07-2021 05-08-2021 05-09-2021 05-10-2021 05-11-2021 05-12-2021 06-01-2022 06-02-2022 06-03-2022 06-04-2022 06-05-2022 06-06-2022 06-07-2022 06-08-2022 06-09-2022 06-10-2022 06-11-2022 06-12-2022 07-01-2023 07-02-2023 07-03-2023 07-04-2023 07-05-2023 07-06-2023 07-07-2023 07-08-2023 07-09-2023 07-10-2023 07-11-2023 07-12-2023 08-01-2024 08-02-2024 08-03-2024 08-04-2024 08-05-2024 08-06-2024 08-07-2024 08-08-2024 08-09-2024 08-10-2024 08-11-2024 08-12-2024 09-01-2025 09-02-2025 09-03-2025 09-04-2025 09-05-2025 09-06-2025 09-07-2025 09-08-2025 09-09-2025 09-10-2025 09-11-2025 09-12-2025 10-01-2026 10-02-2026 10-03-2026 10-04-2026 10-05-2026 10-06-2026 10-07-2026 10-08-2026 10-09-2026 10-10-2026 10-11-2026 10-12-2026 11-01-2027 11-02-2027 11-03-2027 11-04-2027 11-05-2027 11-06-2027 11-07-2027 11-08-2027 11-09-2027 11-10-2027 11-11-2027 11-12-2027 12-01-2028 12-02-2028 12-03-2028 12-04-2028 12-05-2028 12-06-2028 12-07-2028 12-08-2028 12-09-2028 12-10-2028 12-11-2028 12-12-2028 13-01-2029 13-02-2029 13-03-2029 13-04-2029 13-05-2029 13-06-2029 13-07-2029 13-08-2029 13-09-2029 13-10-2029 13-11-2029 13-12-2029 14-01-2030 14-02-2030 14-03-2030 14-04-2030 14-05-2030 14-06-2030 14-07-2030 14-08-2030 14-09-2030 14-10-2030 14-11-2030 14-12-2030 15-01-2031 15-02-2031 15-03-2031 15-04-2031 15-05-2031 15-06-2031 15-07-2031 15-08-2031 15-09-2031 15-10-2031 15-11-2031 15-12-2031 16-01-2032 16-02-2032 16-03-2032 16-04-2032 16-05-2032 16-06-2032 16-07-2032 16-08-2032 16-09-2032 16-10-2032 16-11-2032 16-12-2032 17-01-2033 17-02-2033 17-03-2033 17-04-2033 17-05-2033 17-06-2033 17-07-2033 17-08-2033 17-09-2033 17-10-2033 17-11-2033 17-12-2033 18-01-2034 18-02-2034 18-03-2034 18-04-2034 18-05-2034 18-06-2034 18-07-2034 18-08-2034 18-09-2034 18-10-2034 18-11-2034 18-12-2034 19-01-2035 19-02-2035 19-03-2035 19-04-2035 19-05-2035 19-06-2035 19-07-2035 19-08-2035 19-09-2035 19-10-2035 19-11-2035 19-12-2035 20-01-2036 20-02-2036 20-03-2036 20-04-2036 20-05-2036 20-06-2036 20-07-2036 20-08-2036 20-09-2036 20-10-2036 20-11-2036 20-12-2036 21-01-2037 21-02-2037 21-03-2037 21-04-2037 21-05-2037 21-06-2037 21-07-2037 21-08-2037 21-09-2037 21-10-2037 21-11-2037 21-12-2037 22-01-2038 22-02-2038 22-03-2038 22-04-2038 22-05-2038 22-06-2038 22-07-2038 22-08-2038 22-09-2038 22-10-2038 22-11-2038 22-12-2038 23-01-2039 23-02-2039 23-03-2039 23-04-2039 23-05-2039 23-06-2039 23-07-2039 23-08-2039 23-09-2039 23-10-2039 23-11-2039 23-12-2039 24-01-2040 24-02-2040 24-03-2040 24-04-2040 24-05-2040 24-06-2040 24-07-2040 24-08-2040 24-09-2040 24-10-2040 24-11-2040 24-12-2040 25-01-2041 25-02-2041 25-03-2041 25-04-2041 25-05-2041 25-06-2041 25-07-2041 25-08-2041 25-09-2041 25-10-2041 25-11-2041 25-12-2041 26-01-2042 26-02-2042 26-03-2042 26-04-2042 26-05-2042 26-06-2042 26-07-2042 26-08-2042 26-09-2042 26-10-2042 26-11-2042 26-12-2042 27-01-2043 27-02-2043 27-03-2043 27-04-2043 27-05-2043 27-06-2043 27-07-2043 27-08-2043 27-09-2043 27-10-2043 27-11-2043 27-12-2043 28-01-2044 28-02-2044 28-03-2044 28-04-2044 28-05-2044 28-06-2044 28-07-2044 28-08-2044 28-09-2044 28-10-2044 28-11-2044 28-12-2044 29-01-2045 29-02-2045 29-03-2045 29-04-2045 29-05-2045 29-06-2045 29-07-2045 29-08-2045 29-09-2045 29-10-2045 29-11-2045 29-12-2045 30-01-2046 30-02-2046 30-03-2046 30-04-2046 30-05-2046 30-06-2046 30-07-2046 30-08-2046 30-09-2046 30-10-2046 30-11-2046 30-12-2046 31-01-2047 31-02-2047 31-03-2047 31-04-2047 31-05-2047 31-06-2047 31-07-2047 31-08-2047 31-09-2047 31-10-2047 31-11-2047 31-12-2047 32-01-2048 32-02-2048 32-03-2048 32-04-2048 32-05-2048 32-06-2048 32-07-2048 32-08-2048 32-09-2048 32-10-2048 32-11-2048 32-12-2048 33-01-2049 33-02-2049 33-03-2049 33-04-2049 33-05-2049 33-06-2049 33-07-2049 33-08-2049 33-09-2049 33-10-2049 33-11-2049 33-12-2049 34-01-2050 34-02-2050 34-03-2050 34-04-2050 34-05-2050 34-06-2050 34-07-2050 34-08-2050 34-09-2050 34-10-2050 34-11-2050 34-12-2050 35-01-2051 35-02-2051 35-03-2051 35-04-2051 35-05-2051 35-06-2051 35-07-2051 35-08-2051 35-09-2051 35-10-2051 35-11-2051 35-12-2051 36-01-2052 36-02-2052 36-03-2052 36-04-2052 36-05-2052 36-06-2052 36-07-2052 36-08-2052 36-09-2052 36-10-2052 36-11-2052 36-12-2052 37-01-2053 37-02-2053 37-03-2053 37-04-2053 37-05-2053 37-06-2053 37-07-2053 37-08-2053 37-09-2053 37-10-2053 37-11-2053 37-12-2053 38-01-2054 38-02-2054 38-03-2054 38-04-2054 38-05-2054 38-06-2054 38-07-2054 38-08-2054 38-09-2054 38-10-2054 38-11-2054 38-12-2054 39-01-2055 39-02-2055 39-03-2055 39-04-2055 39-05-2055 39-06-2055 39-07-2055 39-08-2055 39-09-2055 39-10-2055 39-11-2055 39-12-2055 40-01-2056 40-02-2056 40-03-2056 40-04-2056 40-05-2056 40-06-2056 40-07-2056 40-08-2056 40-09-2056 40-10-2056 40-11-2056 40-12-2056 41-01-2057 41-02-2057 41-03-2057 41-04-2057 41-05-2057 41-06-2057 41-07-2057 41-08-2057 41-09-2057 41-10-2057 41-11-2057 41-12-2057 42-01-2058 42-02-2058 42-03-2058 42-04-2058 42-05-2058 42-06-2058 42-07-2058 42-08-2058 42-09-2058 42-10-2058 42-11-2058 42-12-2058 43-01-2059 43-02-2059 43-03-2059 43-04-2059 43-05-2059 43-06-2059 43-07-2059 43-08-2059 43-09-2059 43-10-2059 43-11-2059 43-12-2059 44-01-2060 44-02-2060 44-03-2060 44-04-2060 44-05-2060 44-06-2060 44-07-2060 44-08-2060 44-09-2060 44-10-2060 44-11-2060 44-12-2060 45-01-2061 45-02-2061 45-03-2061 45-04-2061 45-05-2061 45-06-2061 45-07-2061 45-08-2061 45-09-2061 45-10-2061 45-11-2061 45-12-2061 46-01-2062 46-02-2062 46-03-2062 46-04-2062 46-05-2062 46-06-2062 46-07-2062 46-08-2062 46-09-2062 46-10-2062 46-11-2062 46-12-2062 47-01-2063 47-02-2063 47-03-2063 47-04-2063 47-05-2063 47-06-2063 47-07-2063 47-08-2063 47-09-2063 47-10-2063 47-11-2063 47-12-2063 48-01-2064 48-02-2064 48-03-2064 48-04-2064 48-05-2064 48-06-2064 48-07-2064 48-08-2064 48-09-2064 48-10-2064 48-11-2064 48-12-2064 49-01-2065 49-02-2065 49-03-2065 49-04-2065 49-05-2065 49-06-2065 49-07-2065 49-08-2065 49-09-2065 49-10-2065 49-11-2065 49-12-2065 50-01-2066 50-02-2066 50-03-2066 50-04-2066 50-05-2066 50-06-2066 50-07-2066 50-08-2066 50-09-2066 50-10-2066 50-11-2066 50-12-2066 51-01-2067 51-02-2067 51-03-2067 51-04-2067 51-05-2067 51-06-2067 51-07-2067 51-08-2067 51-09-2067 51-10-2067 51-11-2067 51-12-2067 52-01-2068 52-02-2068 52-03-2068 52-04-2068 52-05-2068 52-06-2068 52-07-2068 52-08-2068 52-09-2068 52-10-2068 52-11-2068 52-12-2068 53-01-2069 53-02-2069 53-03-2069 53-04-2069 53-05-2069 53-06-2069 53-07-2069 53-08-2069 53-09-2069 53-10-2069 53-11-2069 53-12-2069 54-01-2070 54-02-2070 54-03-2070 54-04-2070 54-05-2070 54-06-2070 54-07-2070 54-08-2070 54-09-2070 54-10-2070 54-11-2070 54-12-2070 55-01-2071 55-02-2071 55-03-2071 55-04-2071 55-05-2071 55-06-2071 55-07-2071 55-08-2071 55-09-2071 55-10-2071 55-11-2071 55-12-2071 56-01-2072 56-02-2072 56-03-2072 56-04-2072 56-05-2072 56-06-2072 56-07-2072 56-08-2072 56-09-2072 56-10-2072 56-11-2072 56-12-2072 57-01-2073 57-02-2073 57-03-2073 57-04-2073 57-05-2073 57-06-2073 57-07-2073 57-08-2073 57-09-2073 57-10-2073 57-11-2073 57-12-2073 58-01-2074 58-02-2074 58-03-2074 58-04-2074 58-05-2074 58-06-2074 58-07-2074 58-08-2074 58-09-2074 58-10-2074 58-11-2074 58-12-2074 59-01-2075 59-02-2075 59-03-2075 59-04-2075 59-05-2075 59-06-2075 59-07-2075 59-08-2075 59-09-2075 59-10-2075 59-11-2075 59-12-2075 60-01-2076 60-02-2076 60-03-2076 60-04-2076 60-05-2076 60-06-2076 60-07-2076 60-08-2076 60-09-2076 60-10-2076 60-11-2076 60-12-2076 61-01-2077 61-02-2077 61-03-2077 61-04-2077 61-05-2077 61-06-2077 61-07-2077 61-08-2077 61-09-2077 61-10-2077 61-11-2077 61-12-2077 62-01-2078 62-02-2078 62-03-2078 62-04-2078 62-05-2078 62-06-2078 62-07-2078 62-08-2078 62-09-2078 62-10-2078 62-11-2078 62-12-2078 63-01-2079 63-02-2079 63-03-2079 63-04-2079 63-05-2079 63-06-2079 63-07-2079 63-08-2079 63-09-2079 63-10-2079 63-11-2079 63-12-2079 64-01-2080 64-02-2080 64-03-2080 64-04-2080 64-05-2080 64-06-2080 64-07-2080 64-08-2080 64-09-2080 64-10-2080 64-11-2080 64-12-2080 65-01-2081 65-02-2081 65-03-2081 65-04-2081 65-05-2081 65-06-2081 65-07-2081 65-08-2081 65-09-2081 65-10-2081 65-11-2081 65-12-2081 66-01-2082 66-02-2082 66-03-2082 66-04-2082 66-05-2082 66-06-2082 66-07-2082 66-08-2082 66-09-2082 66-10-2082 66-11-2082 66-12-2082 67-01-2083 67-02-2083 67-03-2083 67-04-2083 67-05-2083 67-06-2083 67-07-2083 67-08-2083 67-09-2083 67-10-2083 67-11-2083 67-12-2083 68-01-2084 68-02-2084 68-03-2084 68-04-2084 68-05-2084 68-06-2084 68-07-2084 68-08-2084 68-09-2084 68-10-2084 68-11-2084 68-12-2084 69-01-2085 69-02-2085 69-03-2085 69-04-2085 69-05-2085 69-06-2085 69-07-2085 69-08-2085 69-09-2085 69-10-2085 69-11-2085 69-12-2085 70-01-2086 70-02-2086 70-03-2086 70-04-2086 70-05-2086 70-06-2086 70-07-2086 70-08-2086 70-09-2086 70-10-2086 70-11-2086 70-12-2086 71-01-2087 71-02-2087 71-03-2087 71-04-2087 71-05-2087 71-06-2087 71-07-2087 71-08-2087 71-09-2087 71-10-2087 71-11-2087 71-12-2087 72-01-2088 72-02-2088 72-03-2088 72-04-2088 72-05-2088 72-06-2088 72-07-2088 72-08-2088 72-09-2088 72-10-2088 72-11-2088 72-12-2088 73-01-2089 73-02-2089 73-03-2089 73-04-2089 73-05-2089 73-06-2089 73-07-2089 73-08-2089 73-09-2089 73-10-2089 73-11-2089 73-12-2089 74-01-2090 74-02-2090 74-03-2090 74-04-2090 74-05-2090 74-06-2090 74-07-2090 74-08-2090 74-09-2090 74-10-2090 74-11-2090 74-12-2090 75-01-2091 75-02-2091 75-03-2091 75-04-2091 75-05-2091 75-06-2091 75-07-2091 75-08-2091 75-09-2091 75-10-2091 75-11-2091 75-12-2091 76-01-2092 76-02-2092 76-03-2092 76-04-2092 76-05-2092 76-06-2092 76-07-2092 76-08-2092 76-09-2092 76-10-2092 76-11-2092 76-12-2092 77-01-2093 77-02-2093 77-03-2093 77-04-2093 77-05-2093 77-06-2093 77-07-2093 77-08-2093 77-09-2093 77-10-2093 77-11-2093 77-12-2093 78-01-2094 78-02-2094 78-03-2094 78-04-2094 78-05-2094 78-06-2094 78-07-2094 78-08-2094 78-09-2094 78-10-2094 78-11-2094 78-12-2094 79-01-2095 79-02-2095 79-03-2095 79-04-2095 79-05-2095 79-06-2095 79-07-2095 79-08-2095 79-09-2095 79-10-2095 79-11-2095 79-12-2095 80-01-2096 80-02-2096 80-03-2096 80-04-2096 80-05-2096 80-06-2096 80-07-2096 80-08-2096 80-09-2096 80-10-2096 80-11-2096 80-12-2096 81-01-2097 81-02-2097 81-03-2097 81-04-2097 81-05-2097 81-06-2097 81-07-2097 81-08-2097 81-09-2097 81-10-2097 81-11-2097 81-12-2097 82-01-2098 82-02-2098 82-03-2098 82-04-2098 82-05-2098 82-06-2098 82-07-2098 82-08-2098 82-09-2098 82-10-2098 82-11-2098 82-12-2098 83-01-2099 83-02-2099 83-03-2099 83-04-2099 83-05-2099 83-06-2099 83-07-2099 83-08-2099 83-09-2099 83-10-2099 83-11-2099 83-12-2099 84-01-2100 84-02-2100 84-03-2100 84-04-2100 84-05-2100 84-06-2100 84-07-2100 84-08-2100 84-09-2100 84-10-2100 84-11-2100 84-12-2100 85-01-2101 85-02-2101 85-03-2101 85-04-2101 85-05-2101 85-06-2101 85-07-2101 85-08-2101 85-09-2101 85-10-2101 85-11-2101 85-12-2101 86-01-2102 86-02-2102 86-03-2102 86-04-2102 86-05-2102 86-06-2102 86-07-2102 86-08-2102 86-09-2102 86-10-2102 86-11-2102 86-12-2102 87-01-2103 87-02-2103 87-03-2103 87-04-2103 87-05-2103 87-06-2103 87-07-2103 87-08-2103 87-09-2103 87-10-2103 87-11-2103 87-12-2103 88-01-2104 88-02-2104 88-03-2104 88-04-2104 88-05-2104 88-06-2104 88-07-2104 88-08-2104 88-09-2104 88-10-2104 88-11-2104 88-12-2104 89-01-2105 89-02-2105 89-03-2105 89-04-2105 89-05-2105 89-06-2105 89-07-2105 89-08-2105 89-09-2105 89-10-2105 89-11-2105 89-12-2105 90-01-2106 90-02-2106 90-03-2106 90-04-2106 90-05-2106 90-06-2106 90-07-2106 90-08-2106 90-09-2106 90-10-2106 90-11-2106 90-12-2106 91-01-2107 91-02-2107 91-03-2107 91-04-2107 91-05-2107 91-06-2107 91-07-2107 91-08-2107 91-09-2107 91-10-2107 91-11-2107 91-12-

and as complimentary info: (unweighted) Returns on Trades PER SE

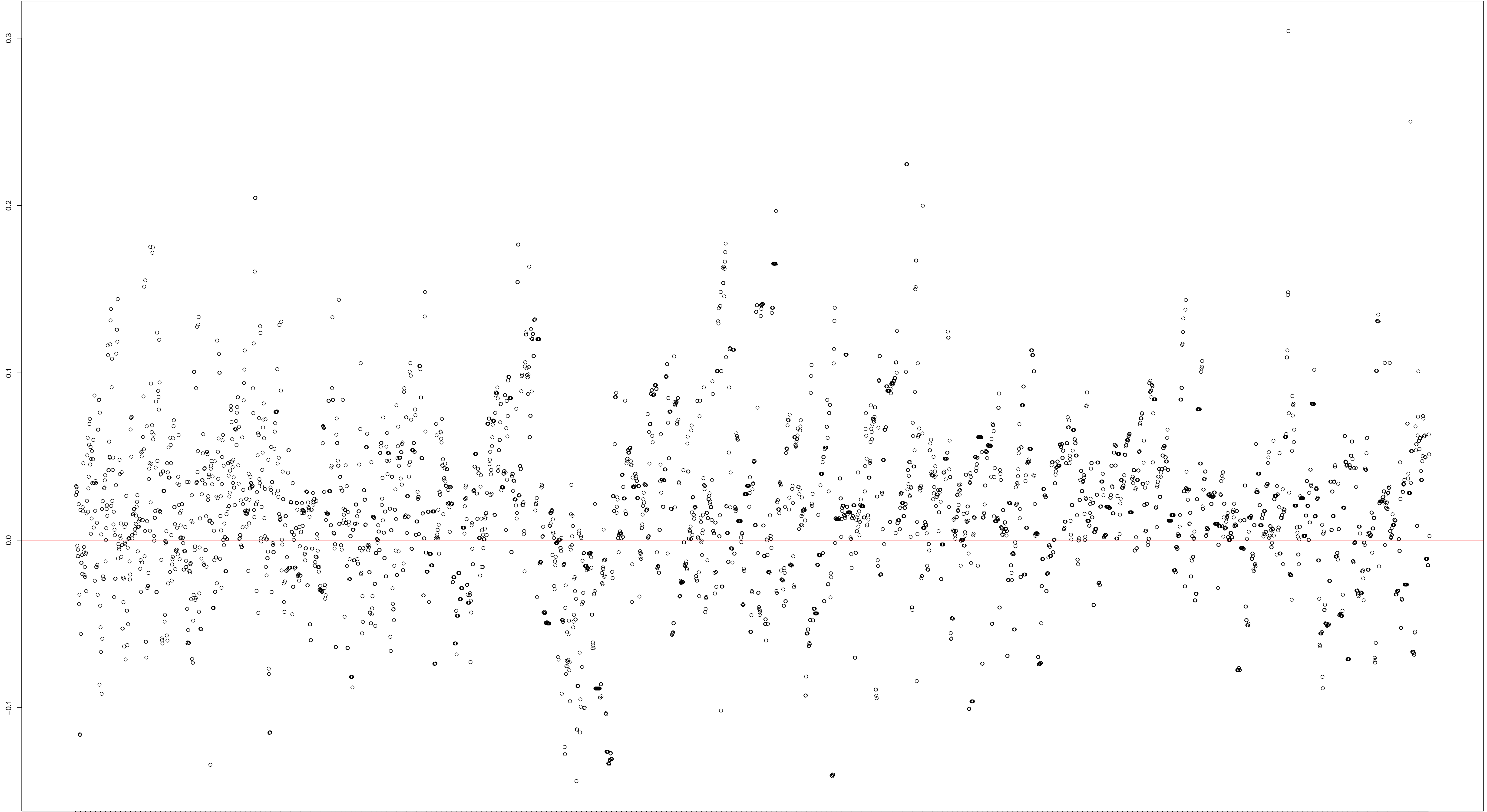

Weighted returns in PORTFOLIO CONTEXT per Asset

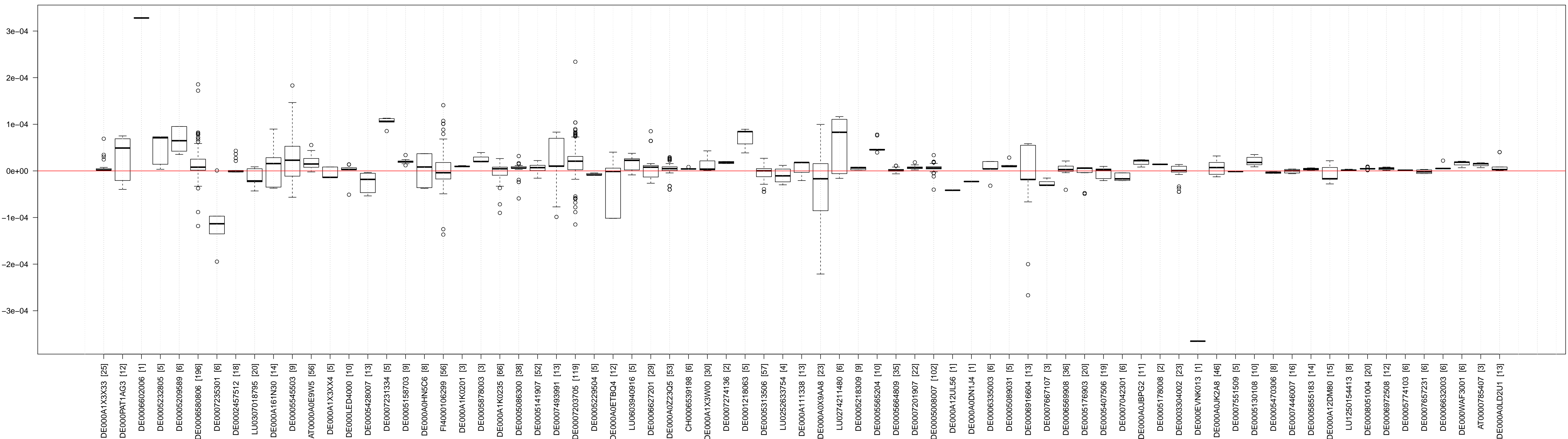
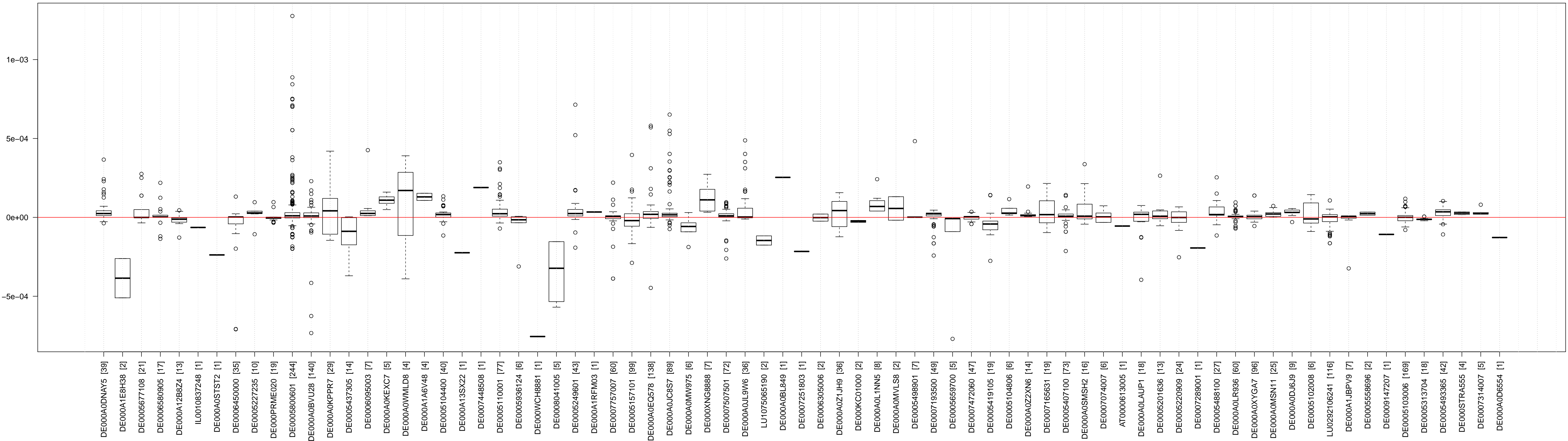

(unweighted) returns PER SE per Asset

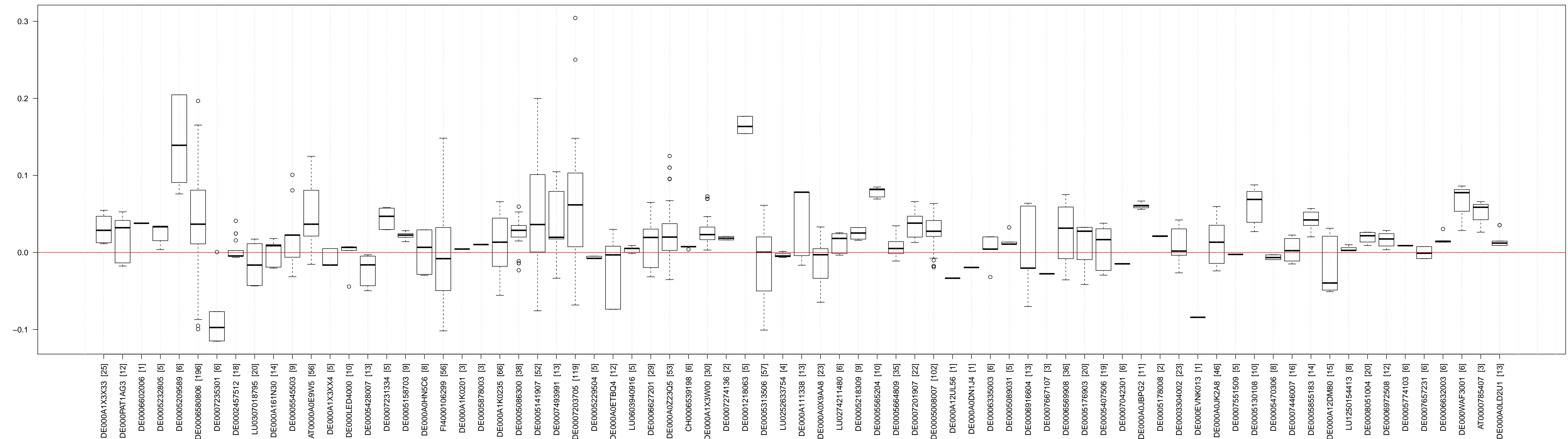
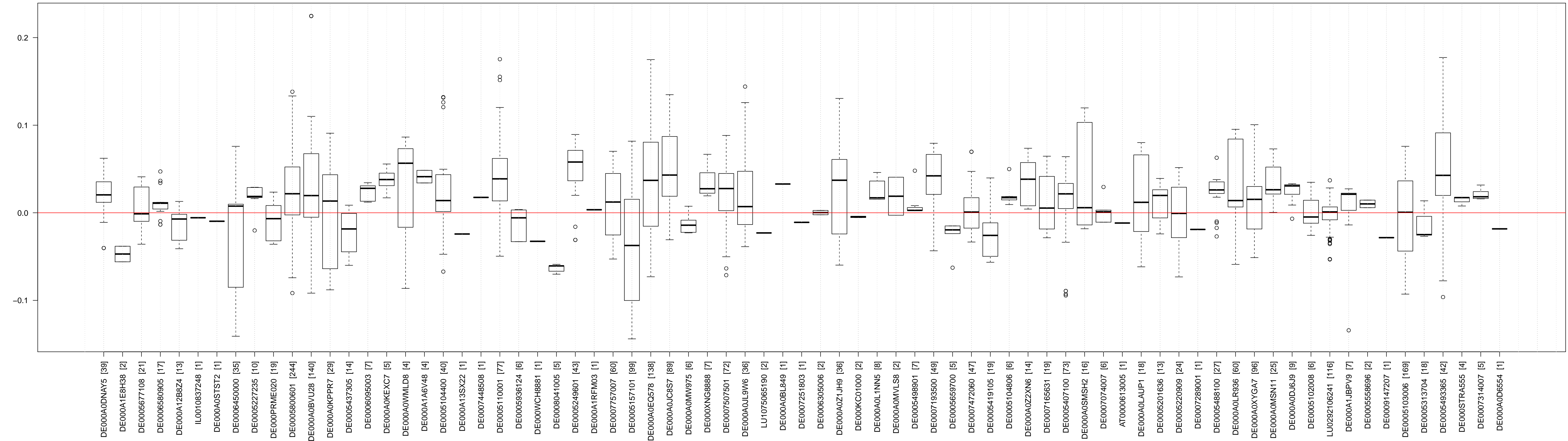

Scenario simulation – how CHANCEJO might have performed from historical returns point of view

